

השתלה של מסתם CoreValve בגישה תת-בריחית בחולה עם הצרות קריטית של המסתם האורטלי.

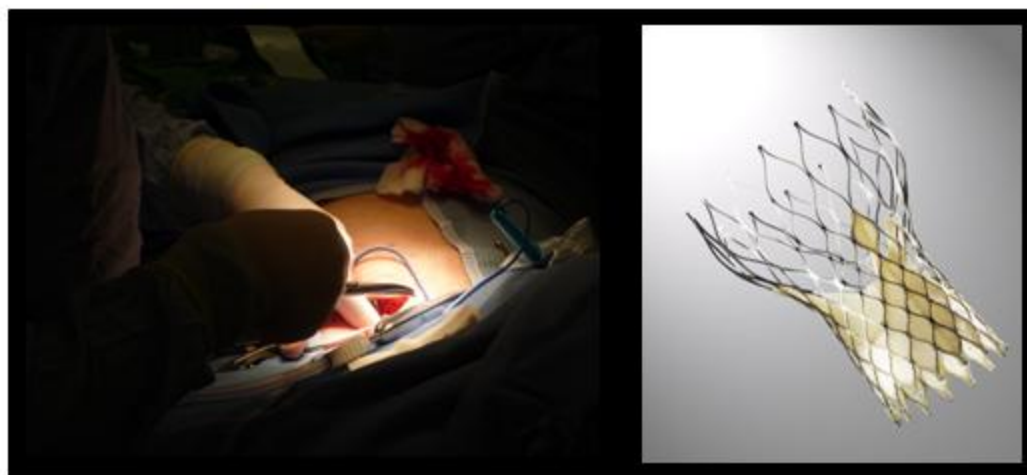

צוות המערך הקרדיולוגי וכירורגית כלי דם  
המרכז הרפואי רבין - בה"ח בילינסון



# תאור המקרה

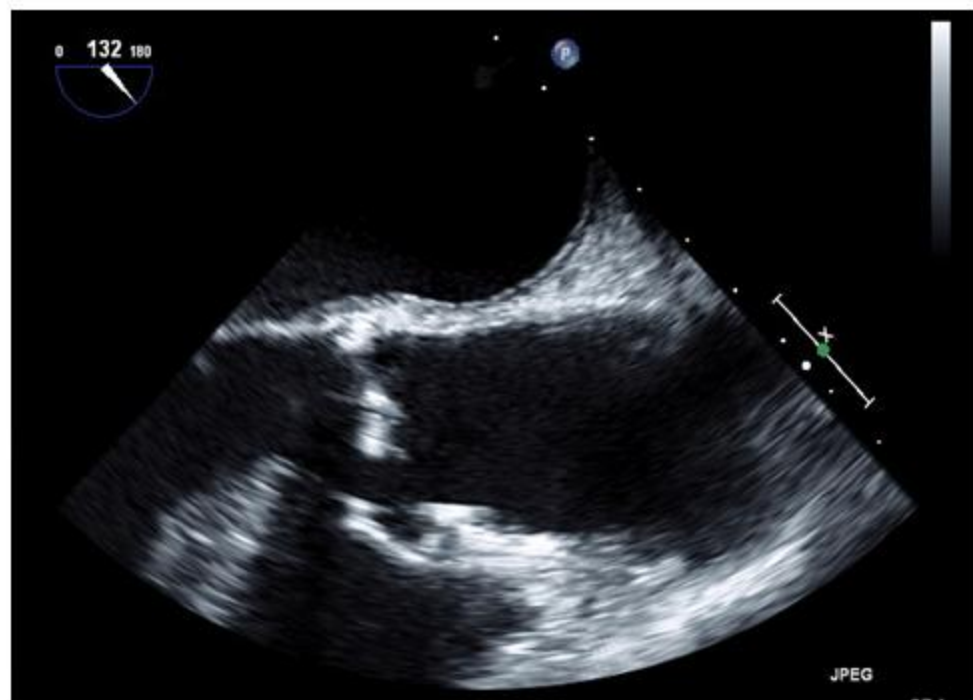

- חולה בת 90 מועברת לבית החולים בילינסון לאחר בצקת ריאות בבית חולים אחר ומשנית להיצרות קריטית במסתם האורטלי (שטח מסתם 0.4 סמ"ר).
- הערכת סיכון ניתוחי גבוה ביותר (EuroScore > 20).
- העדר גישה פריפרית בעורקי המפשעה.
- הצוות מתארגן להשתלת מסתם דחופה בצנתר כפעולה מצילת חיים בגישה תת-ברילית בשיתוף עם המחלקה לכירורגית כלי דם.

# חשיפת העורק התת-בריחי משמאל ע"י כירורג כלי דם

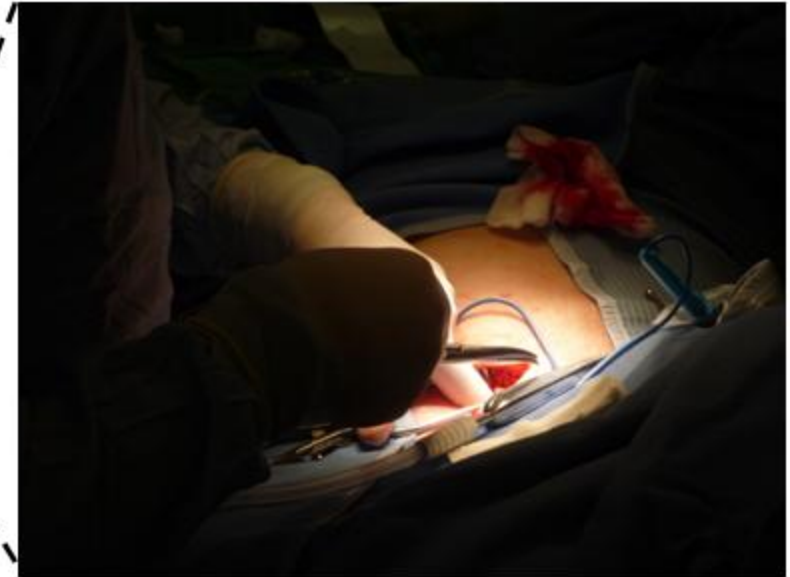
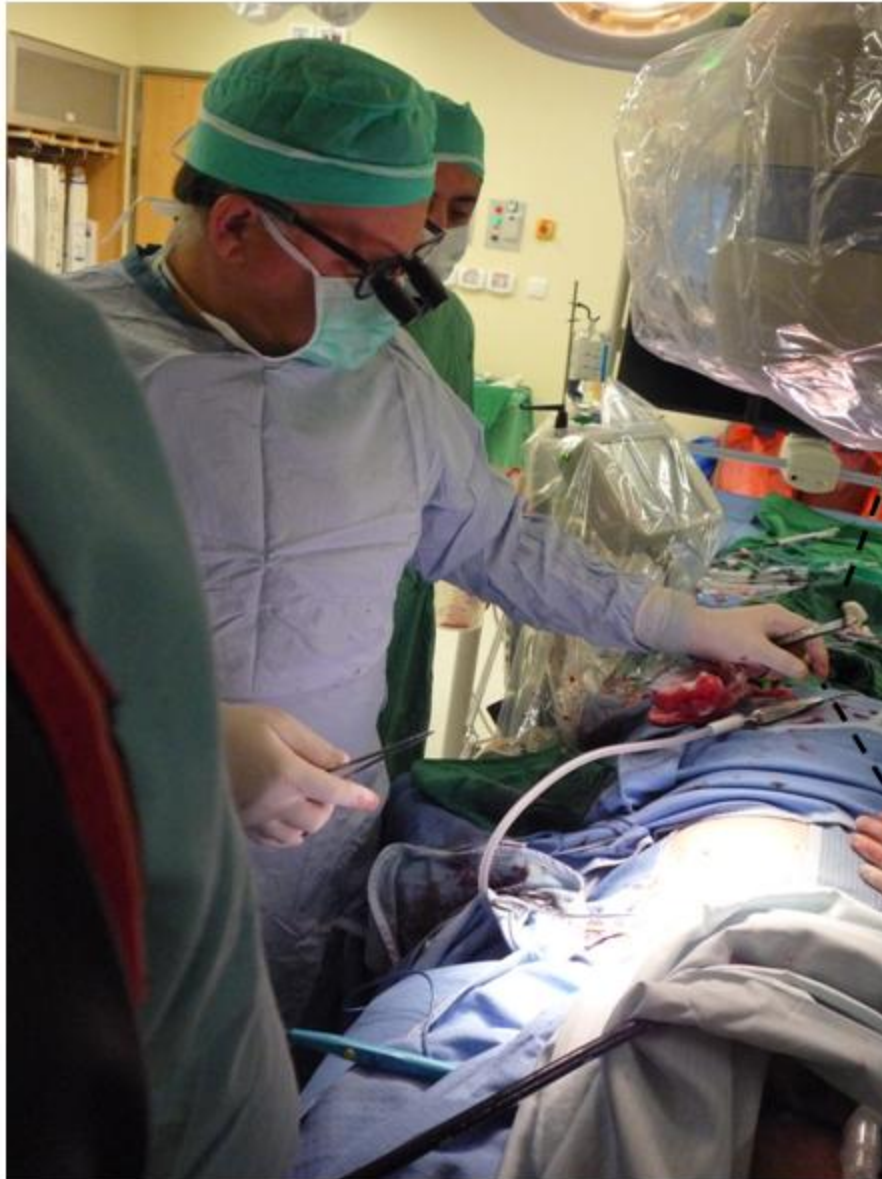

# העורק חשוף כהכנה להכנסת השרוולית

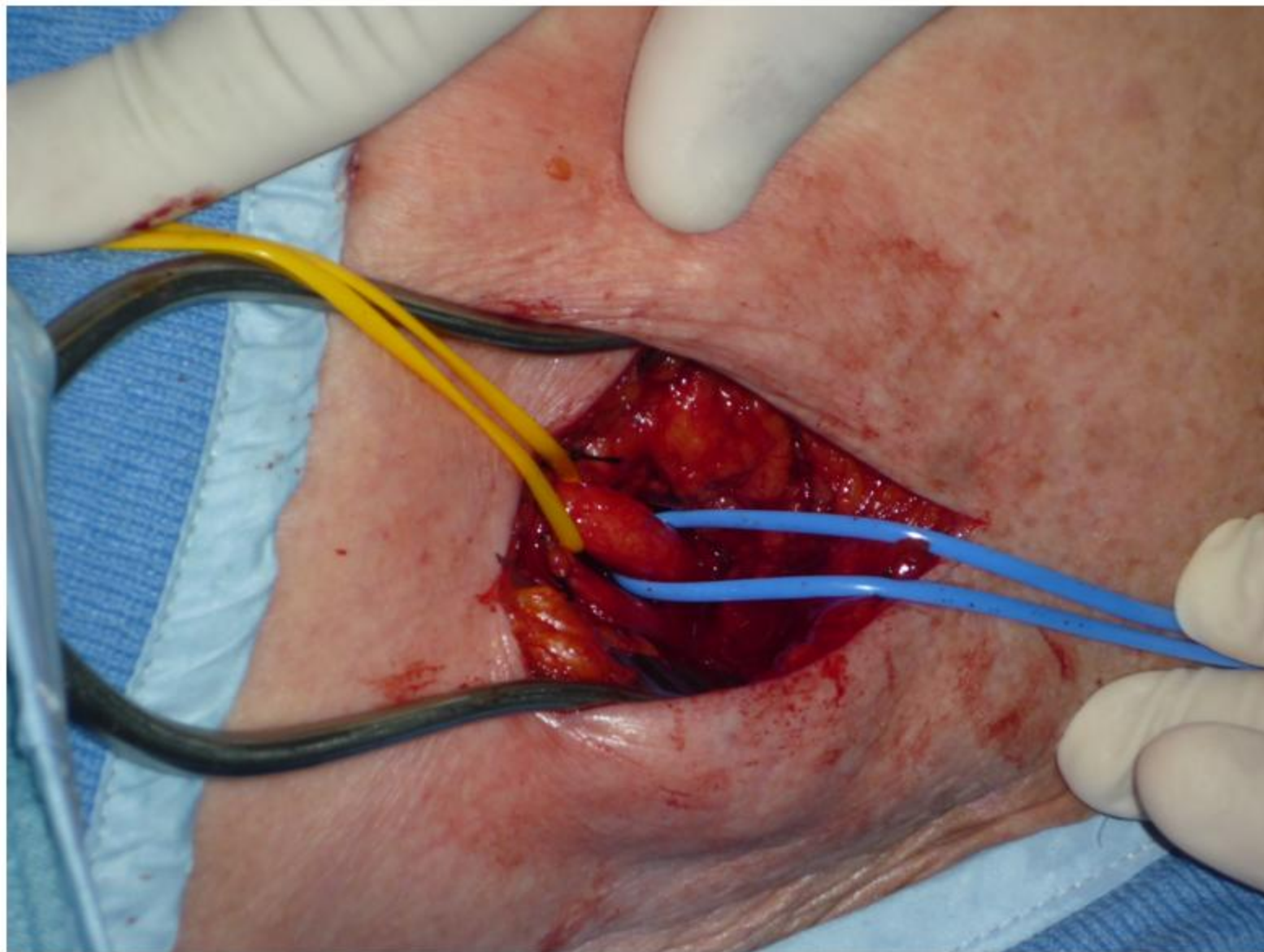

# הכנסת שרולית 18Fr

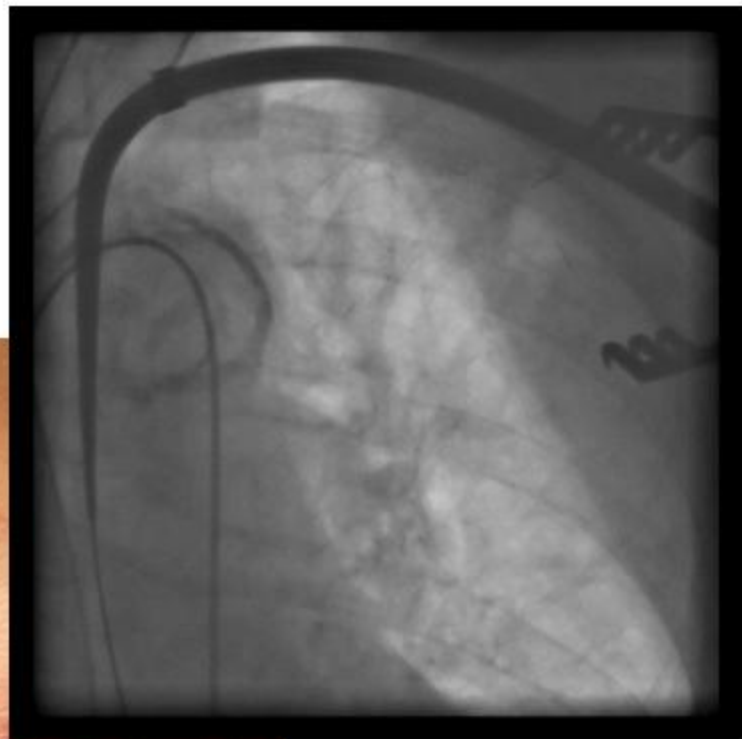
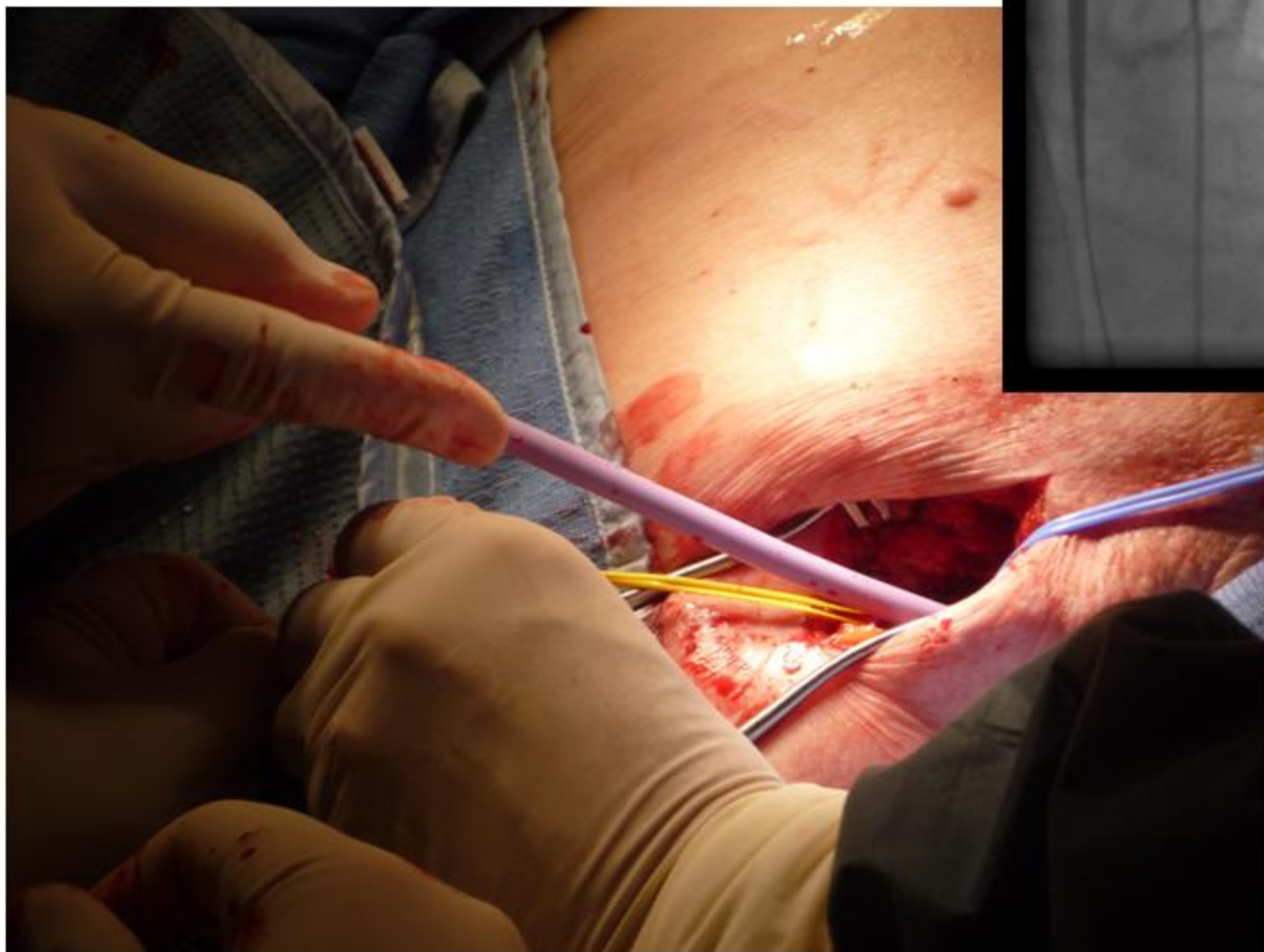

# הכנסת מסתם 29 CoreValve מ"מ דרך השרוולית



**מיקום המסתם ופתיחתו לאחר הרחבה  
בולוולופלסטיקה**

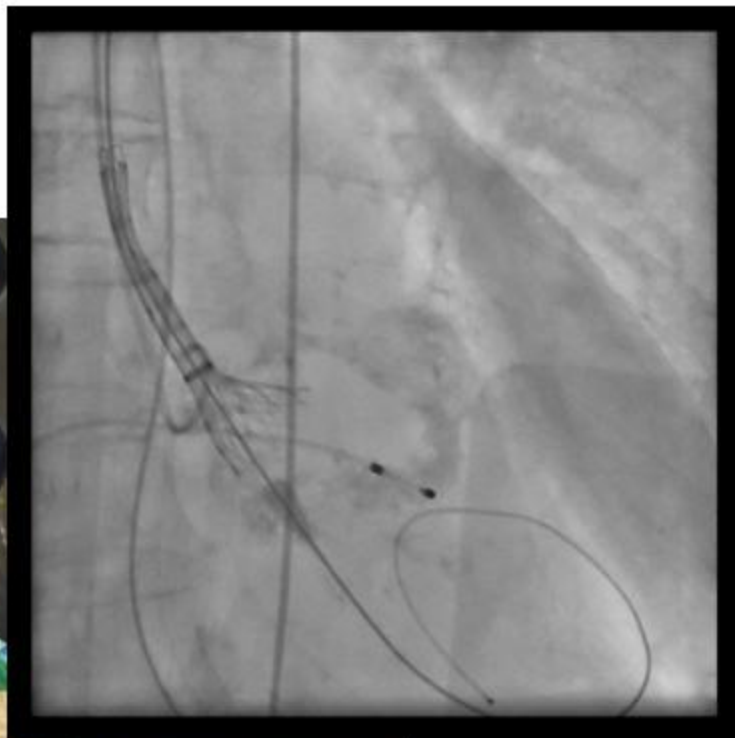

# מסתם CoreValve פתוח לרווחה ומתפקד

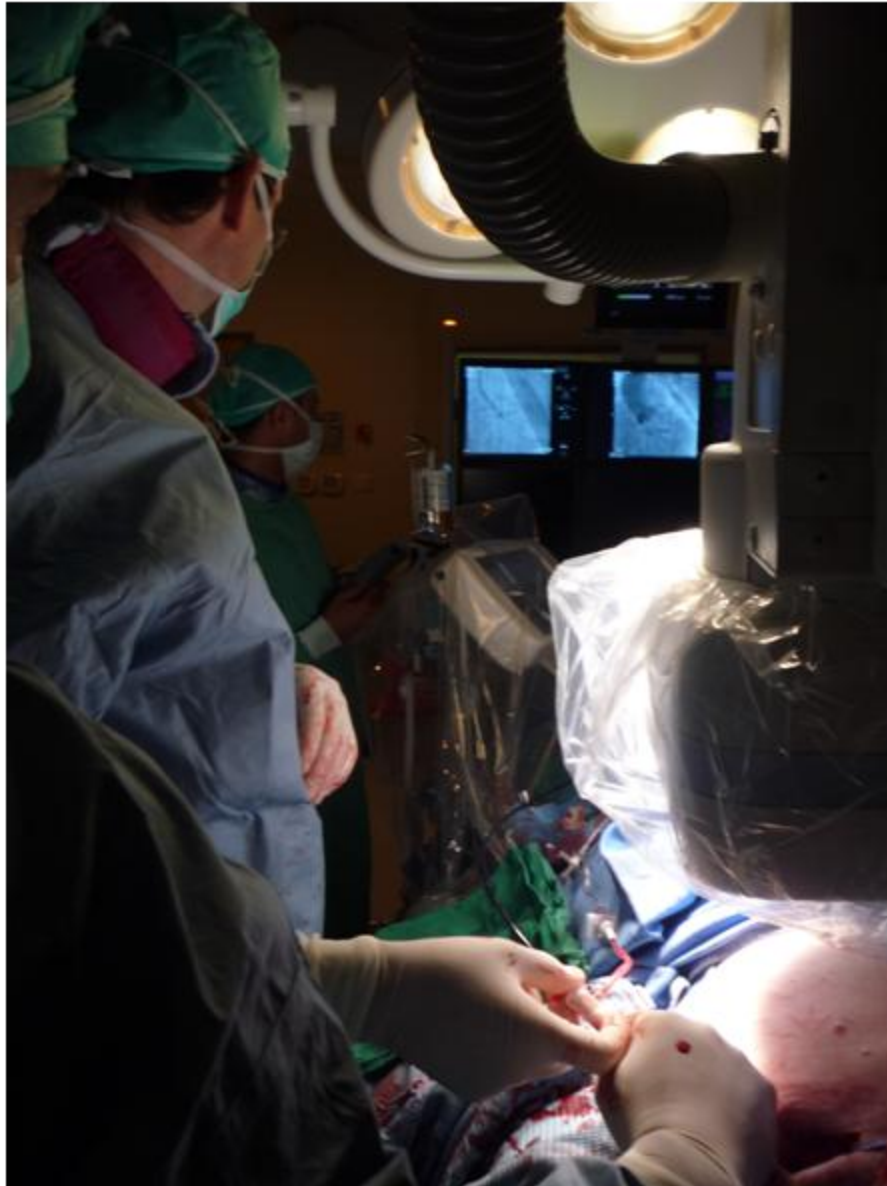

# סיכום ומהלך

- הפעולה הסתיימה בהצלחה
- בסיום הפעולה הושתל בנוסף קוצב לב
- החולה התאוששה היטב במחלקה
- ניכר שיפור דרמטי בתפקוד הלב זמן קצר לאחר ההשתלה
- החולה השתחררה לביתה ביום השישי לאחר הפעולה במצב כללי וקרדיאלי יציב וטוב.